FRANK MADSEN
SUSSI BECH

Gustav og Raket-broderskabet 7

FORLAGET EUDOR

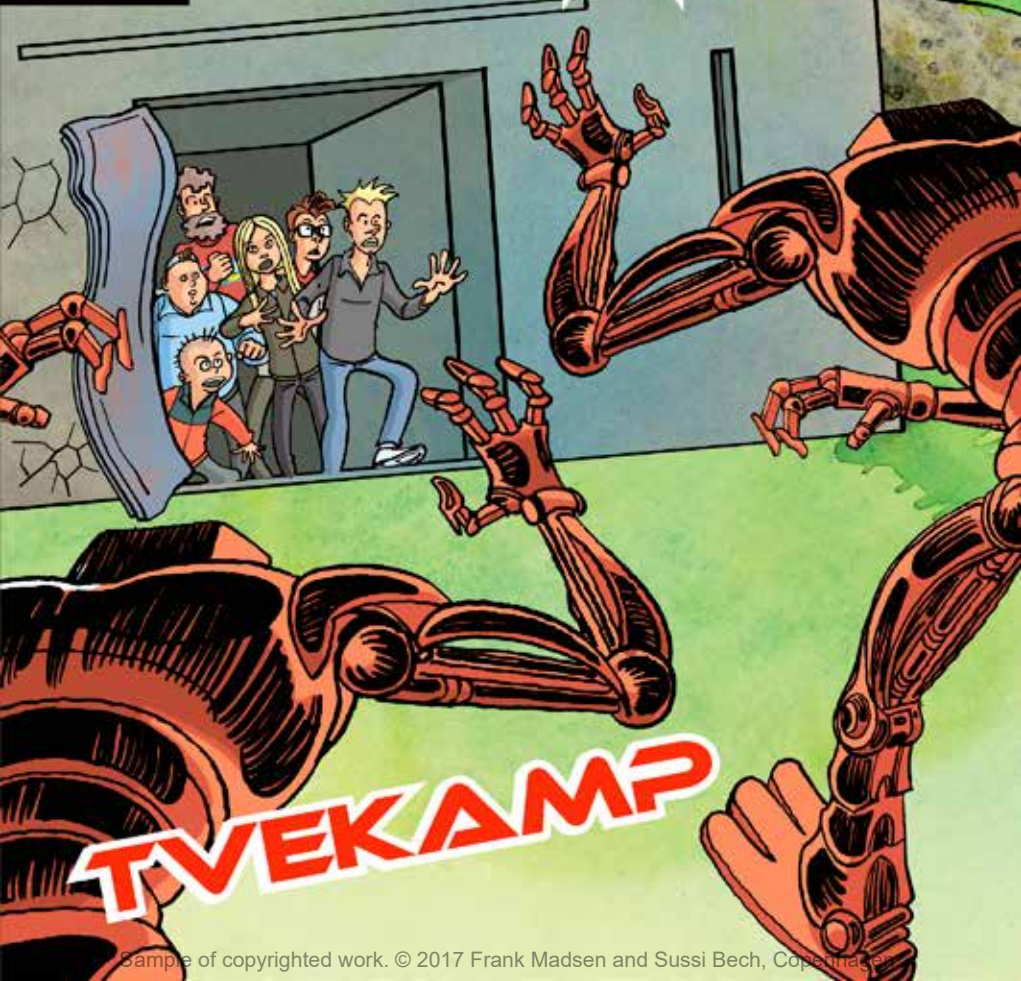

TVEKAMP

Sample of copyrighted work. © 2017 Frank Madsen and Sussi Bech, Copenhagen

Indhold:

7 UVENTEDE GÆSTER!
13 FANGET I DYBET!
18 HELE NETTET ER NEDE!
19 »SÅ SKYD DOG, IDIOT!«
27 DEN UDVALGTE PRINS!
30 TVEKAMP!
46 »VI OVERGIVER OS IKKE UDEN KAMP!«
53 »DET ER DÉR, DE GEMMER SIG!«
60 VIRKELIGHEDENS DØDSSTRÅLER!
62 SJOV MED "DØDSSTRÅLER"!

Gustav og Raket-Broderskabet

7

TVEKAMP

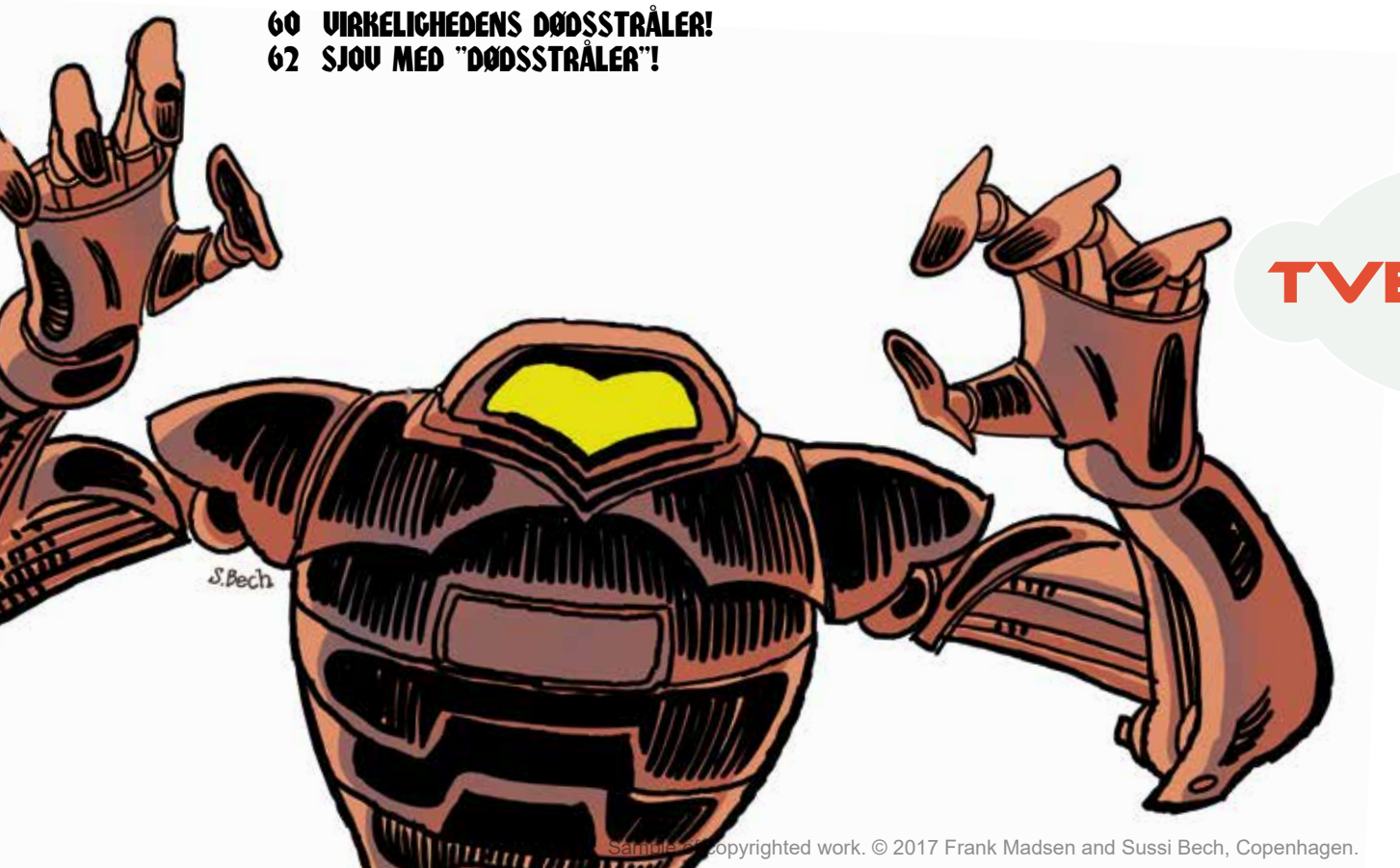

Sample of copyrighted work. © 2017 Frank Madsen and Sussi Bech, Copenhagen.

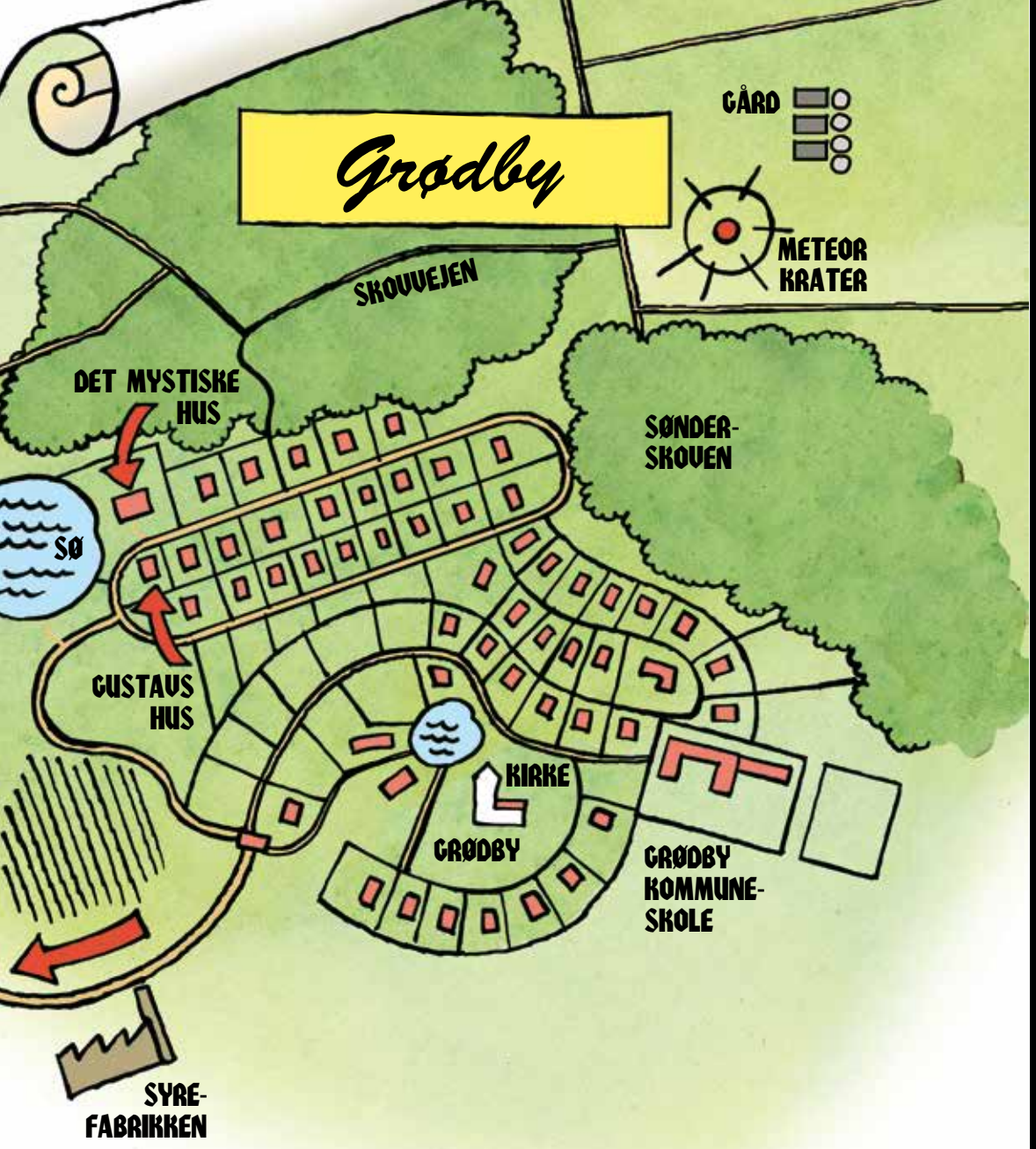

GUSTAV
11 år
Præsident for Raketbroderskabet

SIMON
11 år
Testpilot for Raketbroderskabet

BENJAMIN
10 år
Mekaniker for Raketbroderskabet

MAGNUS
10 år
Chefforsker for Raketbroderskabet

ASTRID
7 år
Irriterende lillesøster

STELLA
Alder: Ukendt
Ny pige i klassen
(NB! Lugter godt)

ISABELLA-VICTORIA
11 år
Den smarteste pige i Grødby & nærmeste omegn

KENNED
11 år
Præsident for Hell Boyz

LAURITS
11 år
Prospect i Hell Boyz

NICKLAS
11 år
Prospect i Hell Boyz

PATRICK
11 år
Prospect i Hell Boyz

Sample of copyrighted work. © 2017 Frank Madsen and S

LOGBOG

Stella, den nye pige i klassen, kommer fra en planet i stjernebilledet Orion. Sammen med sin far og Igor er hun flygtet til Jorden. Gustav bliver gode venner med Stella og lover ikke at røbe hendes hemmelighed.
Men snart ankommer Stellas forfølgere til Jorden. Først den farlige Beriah og så Stellas onde stedmor, dronning Xenia. Med to rumskibe lander hun nær en svinefarm, hvorfra hun nu sender patruljer ud for at opspore og fange Stella og hendes far ...

Gustav & Raketbroderskabet: Tvekamp
Bind 7 af i alt 10
Skrevet af Frank Madsen. Illustreret af Sussi Bech
Copyright © Frank Madsen og Sussi Bech, 2017. All rights reserved.
Arbejdet er støttet med midler fra COPY-DAN tildelt af
Autorkontoen i Dansk Forfatterforening.
Kopiering fra denne bog er kun tilladt i overensstemmelse med overenskomst
mellem Undervisningsministeriet og COPY-DAN.
ISBN 978-87-998973-9-1
1. oplag, september 2017
Forlaget Eudor
www.eudor.dk (forlagsekspedition og onlinesalg)
Trykt hos Toptryk Grafisk, Gråsten.

Læs mere om Raketbroderskabet på *www.eudor.dk/raket*

1
UVENTEDE GÆSTER!

BOM! BOM! BOM!

Det bankede kraftigt på hoveddøren. Og i Igors trætte hoved. Han og arbejdsrobotterne havde puklet, hamret og svejset hele natten. De havde omdannet huset til en fæstning. Når Beriah og Xenia dukkede op, skulle de få en varm velkomst. Men hvor blev Stella og hendes far af? Var det dem, der bankede?

Igor kiggede ud gennem brevsprækken. Frisk luft strømmede ham i møde. Og en svag duft af flæskesvær! Der var noget galt!

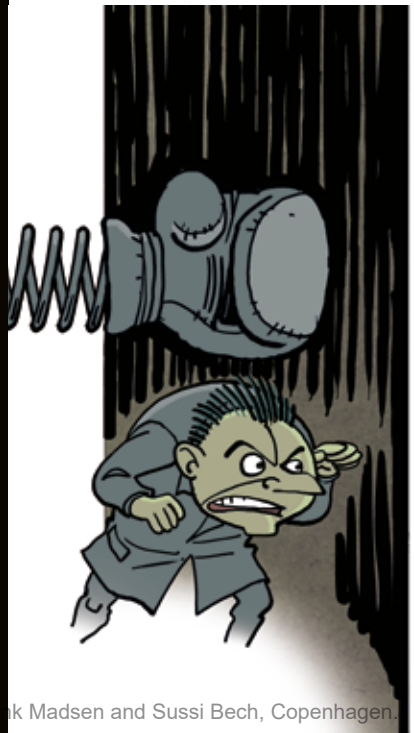

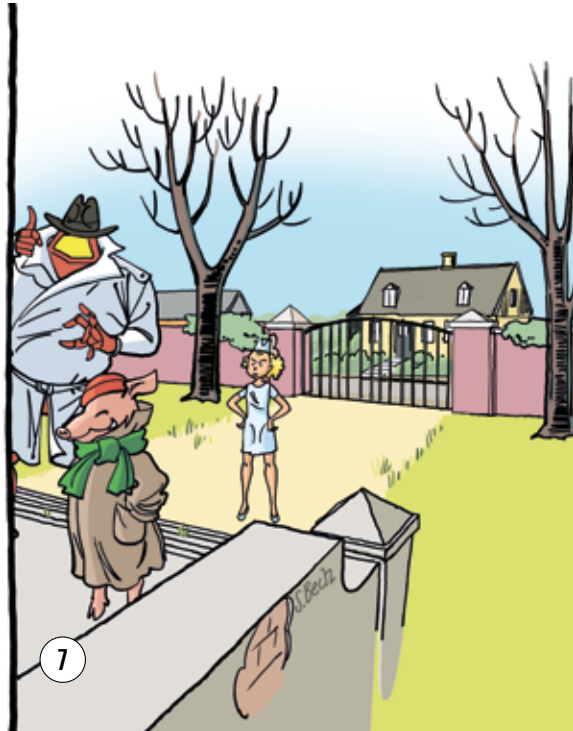

Sample of copyrighted work © 2017 Frank Madsen and Sussi Bech, Copenhagen.

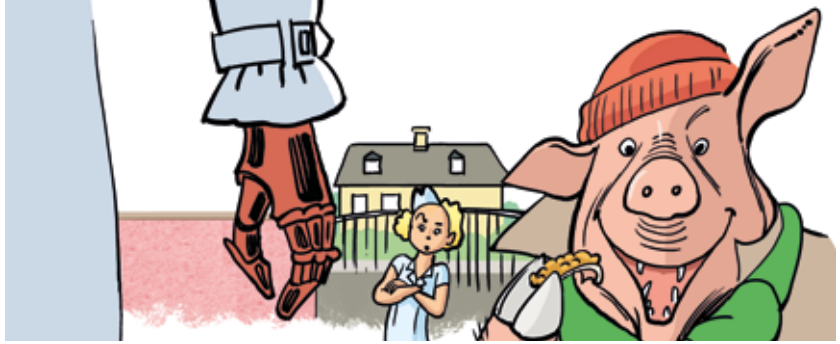

Gennem sprækken kunne Igor skimte tre skikkelser. To lige ved hoveddøren og bag dem en pige i en mærkelig uniform.

»LUK-OP! VI-ER ... POLITI!« lød det fra den store af de to.
»Men HEMMELIGT!« smaskede den mindste med fløjlsblød stemme.
»Sig, I skal hente Stella!« hvæsede pigen bag dem.
Det var åbenbart hende, der bestemte.

Igor havde aldrig set dem før. Alligevel syntes han, de virkede uhyggeligt bekendt.

Den lille fyr havde et sjovt ansigt, som han hele tiden fyldte med flæskesvær fra en lille pose. Den stores hænder hang roligt ned langs siden af frakken ...

Nu så Igor, at det ikke var hænder!
Det var en arbejdsrobot fra hans hjemplanet – i forklædning!!!

Hvis Svein og R-34 havde forventet at blive budt på boller og lag-kage, så var det nok omkring dette tidspunkt, det gik op for dem, at det kom til at gå anderledes!

Uden varsel åbnede Igor døren på klem.

»PAS-PÅ! HAN-HAR-EN-STRÅLEPISTOL!« råbte R-34 og tog flugten. Han blev overhalet af Svein, der godt nok ikke vidste, hvad en strålepistol var, men som heller ikke havde lyst til at blive og finde ud af det.
»Feje hunde! Bliv her!« rasede Isabella-Victoria.

»BZAP!« lød det. »BZAP! BZAP!« Igors strålepistol lynede! Dér, hvor strålen ramte, blev jorden til glas!

Sample of copyrighted work. © 2017 Frank Madsen and Sussi Bech, Copenhagen.

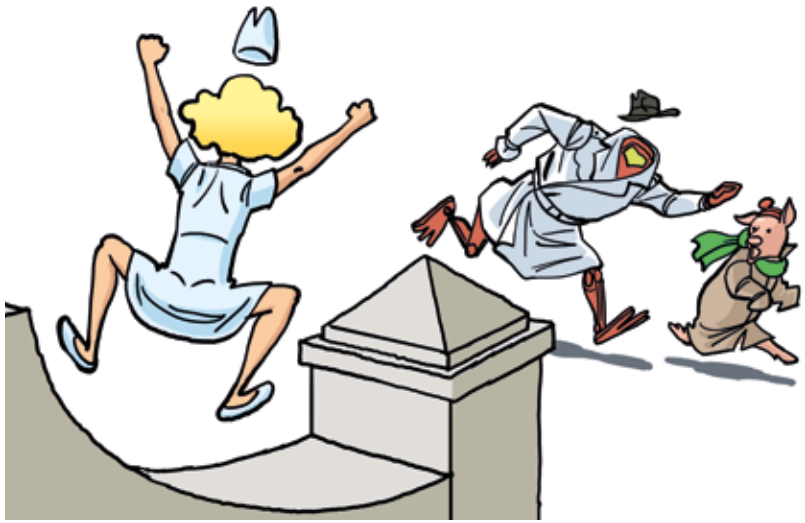

»VI-PRØVER-PÅ-DEN-ANDEN-SIDE-AF-HUSET!« brølede R-34. Det syntes Svein lød som en god plan. Han løb for en sikkerheds skyld i forvejen, så hurtigt han kunne.

De standsede op ved bagsiden af huset. Svein var stiv af skræk. R-34 forsøgte at lytte efter lyden af Igors skridt inde i huset. Men det var svært at høre noget, når Svein hele tiden hev og snøftede efter vejret.

Isabella-Victoria havde virkelig svært ved at skjule sin store skuffelse over de to hemmelige politifolk. På turen herhen havde hun forestillet sig, hvordan de ville anholde Stella og hendes far. Og så ville Gustav være hendes for altid. Men de her betjente var da nogle sølle skvat!

Da R-34 forsigtigt forsøgte at åbne et af vinduerne, brød helvede løs. Fra vinduerne på første sal kom to strålekanoner til syne. De begyndte at skyde efter dem.Svein og R-34 løb i zigzag hen over græsplænen. »BZAP! BZAP!« Strålerne ramte græsset lige bag dem. Det blev til gråt pulver.

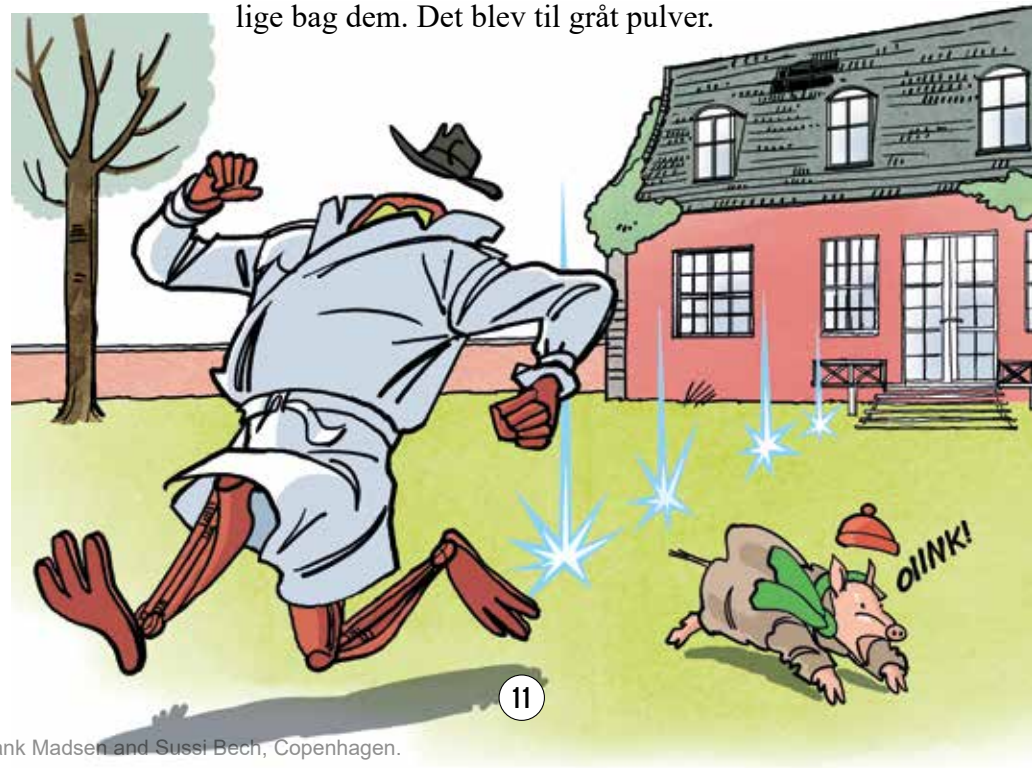

Sample of copyrighted work. © 2017 Frank Madsen and Sussi Bech, Copenhagen.

»Kom tilbage! I skal anholde dem! Ikke stikke af!«

Men ingen hørte efter
den rasende Isabella-Victoria.
For en gangs skyld oplevede hun,
hvordan det var ikke at få sin vilje.

For sent gik det op for Svein og R-34,
at strålekanonerne med vilje drev dem
hen mod et bestemt sted i haven!

Med ét åbnede jorden sig under deres fødder. Et ukendt monster dukkede frem fra dybet og åbnede sit vældige gab! Det slugte grisen og robotten. Så slog det smaskende sine kæber sammen igen og trak sig ned i jorden, lige så pludseligt som det var kommet til syne!

Isabella-Victoria
var blevet helt
mundlam!

2
FANGET I DYBET!

»Var det så ikke sandt, hvad jeg sagde?« spurgte Gustav.

De stod i den klamme militærbunker i skoven, hvor Beriah havde holdt Gustav fanget. Dynamit-Jens stirrede forbløffet på den mørke, truende tingest, Beriah havde svejset sammen af hans gamle bil. Exo-skelettet var bevæbnet med de missiler, Beriah havde fundet i bunkeren.

»Jo, det må jeg indrømme!« sagde han.

Sample of copyrighted work. © 2017 Frank Madsen and Sussi Bech, Copenhagen.

HAR DU ALLE 7 BIND?

Bestil dem via *www.eudor.dk* eller din lokale boghandler

OGSÅ SOM EBOG!

Køb hos netboghandeleren eller lån på eReolen!

Hæng ud med Gustav og Raketbroderskabet på *www.eudor.dk/raket*

Sample of copyrighted work. © 2017 Frank Madsen and Sussi Bech, Copenhagen.